Генеральный план и правила землепользования и застройки сельского поселения Дмитриевский сельсовет
Усманского муниципального района Липецкой области Российской Федерации

Карта градостроительного зонирования с. Дмитриевка, с. Высокополье

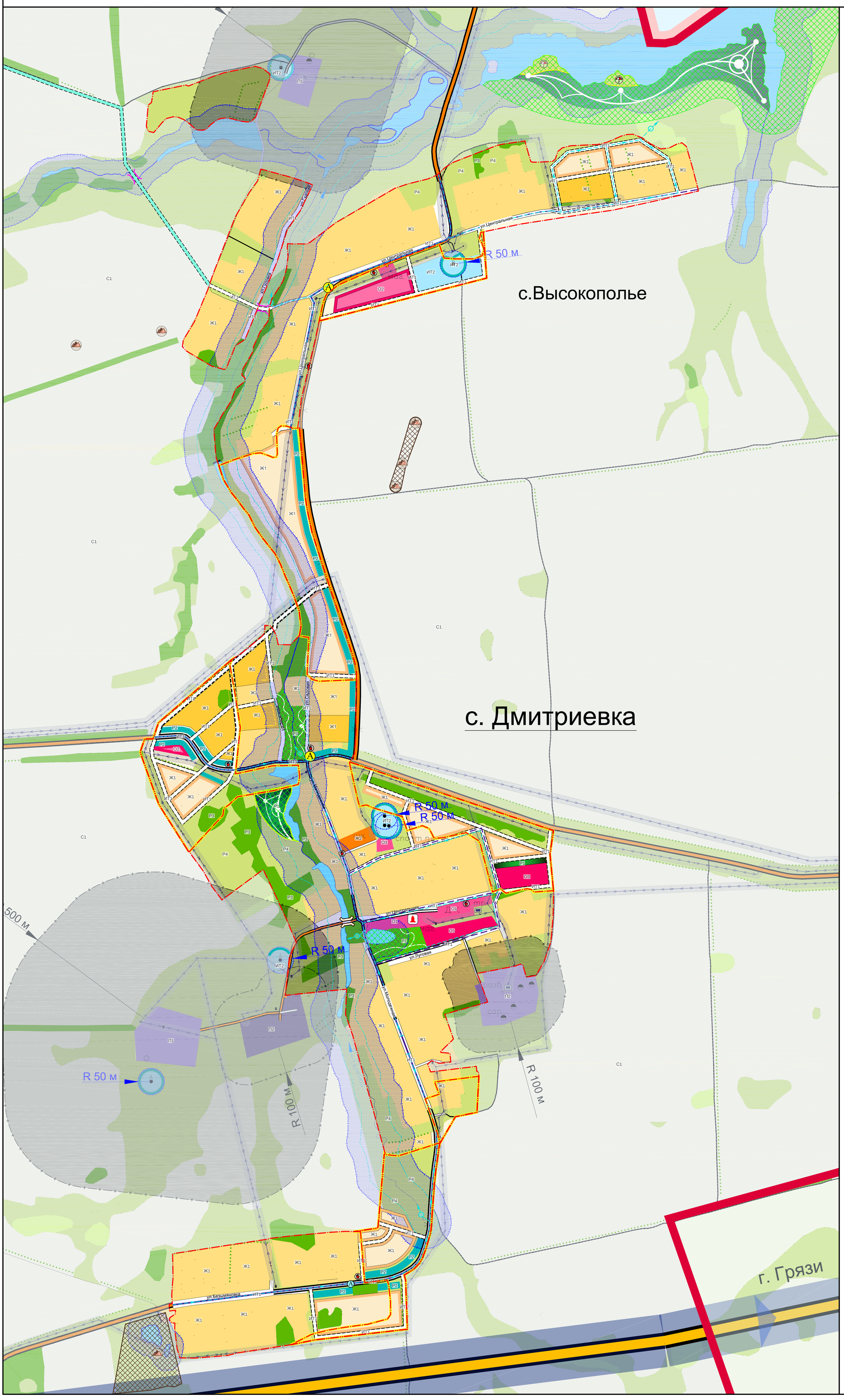

УСЛОВНЫЕ ОБОЗНАЧЕНИЯ

Границы

за расч. срок | проект. | сущ.

- Грязинского районов
- Сельских поселений
- Населенных пунктов
- Участков, включаемых в населенных пункт

Зоны с особыми условиями использования

- Водоохранные зоны
- Прибрежные защитные полосы
- Санитарно-защитные зоны
- Охранные полосы ЛЭП 35 кВ

Территории

-жилой зоны

- Ж1 Усадебная застройка
- Ж2 Школа, детский сад

-общественно-деловой зоны

- О1 Общественно-деловая зона (администрация, магазины, ФАП)
- О2 Зоны обслуживания местного значения
- О3 Зоны спортивных и спортивно-зрелищных объектов
- Памятники, мемориалы, обелиски

- Рекреационной зоны

- Водные объекты: реки, ручьи, пруды
- Р1 Зеленые насаждения общего пользования (парки/скверы)
- Р2 Зеленые насаждения специального назначения
- Р3 Рекреационно-природные зоны
- Р4 Зоны открытых пространств
- Пляж

- Земель сельскохозяйственного использования

- С1 Пашни

-Производственная зона

- П1 Промышленные и сельскохозяйственные предприятия II-III класса
- П2 Промышленные и сельскохозяйственные предприятия IV-V класса

- Специального назначения

- СП1 Кладбища

- Зоны инженерно-транспортной инфраструктуры

- ИТ1 Главные улицы
- ИТ1 Основные улицы
- ИТ1 Улицы и проезды
- Автобусные павильоны
- Автодороги регионального значения
- Автодороги местного значения
- ИТ2 Территории инженерной инфраструктуры

Зоны объектов историко-культурного наследия

- Выявленные объекты археологического наследия

Объекты инженерной инфраструктуры

- Мосты

Инженерная подготовка территории

- Открытые водостоки
- Локальные очистные сооружения дождевой канализации
- Контейнерная площадка ТБО

ОАО
"ЛИПЕЦКГРАЖДАНПРОЕКТ"